注文フォーム（ニット・その他）

【江見屋かけつぎ専門店　本店】

住所　〒

ふりがな（　　　　　　　　　　　　　　　　　）

振込のお名前が違う場合 ご記入下さい。

氏名　（　　　　　　　　　　　　　　　　　）

昼間の連絡先

お支払方法 どちらかお選び下さい。

□**お振込み**（振込手数料をご負担下さい）

□**代引き**（代引手数料は 500 円です）

修理希望箇所

① 右図に印をつけて下さい。

計　　　　　　　ヶ所

※お品物の希望箇所には、
糸で印をつけてお送り下さい。

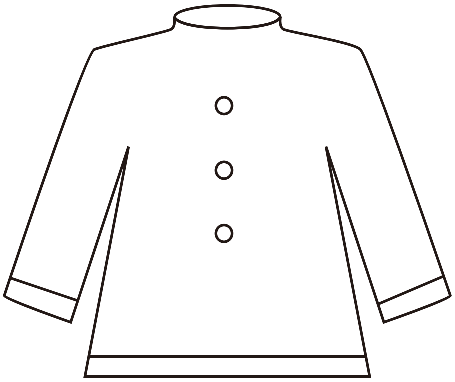

（ニット・前）

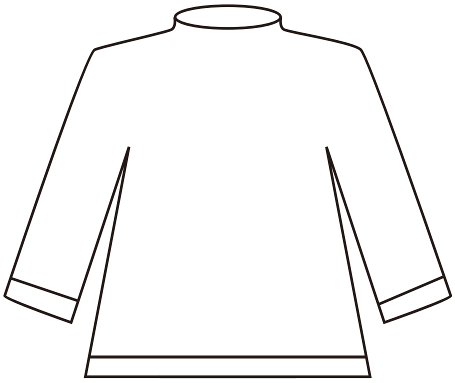

（ニット・後）

② 共布及び付属品

・共布、糸
［ あり・なし ］

・付属品（ボタン等）
［ あり（　　　　　　　）・なし ］

※ご確認ください。
お出しいただく前にボタンの取れ・割れなど
ご確認いただき、以下にご記入下さい。

（その他）

※お手数ですが、簡単な絵と希望箇所をご記入ください。

お送りいただく前にお読みください。

※お急ぎの場合でも、御希望に添えない場合がございます。

・入金確認後、順次作業に入らせていただきます。通常１０日程ですが、時期によっては１ヶ月以上の場合もございます。商品が届き次第見積りのご連絡をさせていただきます。

・入金される時は申し訳ございませんが、振込手数料はお客様のご負担でお願いします。

・２週間以上、入金が確認できない場合、着払いにて返品させていただきます。

・工料が合わない等で返品の場合、着払いにての返品となります。

・共布及び付属品等は、入れる時にご確認願います。

・この注文フォームを忘れずに一緒に入れて下さい。

・修理完了後は宅配便の袋、又は当社の箱にてお品物をお送りします。送付時の箱はお返しできません。ご了承願います。

・作業時に取り違える可能性があるため、送付時にスーツカバー・ハンガーは同梱しないで下さい。

・ご指定以外の傷を見積る場合、ご連絡時点で見つかっていない傷は修理対象外となります。ご了承願います。

お店使用欄