注文フォーム（上着・ズボン / スカート）

【江見屋かけつぎ専門店】

ふりがな	
氏名	
振込氏名が違う場合 ご記入下さい→	（　　　　　　　　　）
昼間の連絡先	

住所	（〒　　　—　　　） 都道府県　　　　　市区町

見積り時は、細かなニュアンスを伝えるため、基本は電話・FAXにてご連絡をしております。メールを希望される方は、チェックを入れてメールアドレスをご記入ください。

□メールでの連絡を希望　＿＿＿＿＿＿＿＿＿＿＿＿＿＿＿@＿＿＿＿＿＿＿＿＿＿＿＿＿＿＿

お支払方法　どちらかお選び下さい。

□**お振込み**（振込手数料をご負担下さい）

□**代引き**（代引手数料は 500 円です）

※福岡店は代引きできません。

修理希望箇所

① 右図に印をつけて下さい。

計＿＿＿＿＿＿＿ヶ所

※お品物の希望箇所には、
糸で印をつけてお送り下さい。

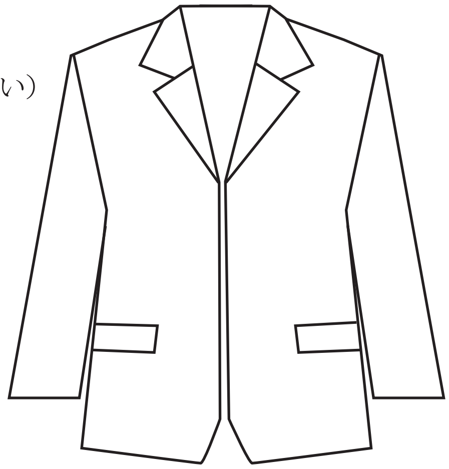

（上着・前）

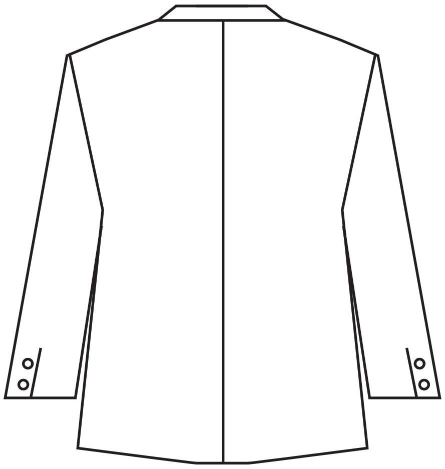

（上着・後）

② 共布及び付属品

・共布、糸
［ あり・なし ］

・付属品（ボタン等）
［ あり（　　　　　　　　）・なし ］

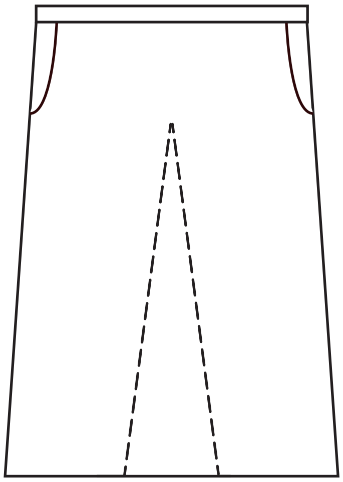

（ズボン / スカート・前）

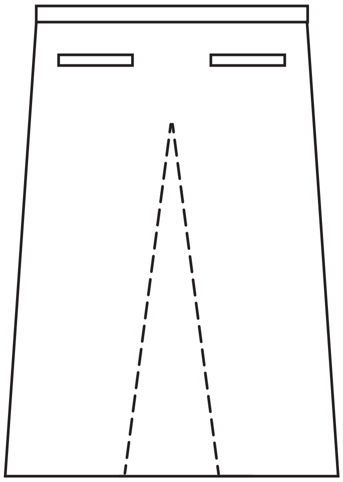

（ズボン / スカート・後）

※ご確認ください。
お出しいただく前にボタンの取れ・割れなど
ご確認いただき、以下にご記入下さい。

お送りいただく前にお読みください。

◇◆◇◆◇◆◇◆◇◆◇◆◇◆◇◆◇◆◇◆◇◆◇◆◇◇◆◇◆◇◆◇◆◇◆◇◆◇

※お急ぎの場合でも、御希望に添えない場合がございます。

- 入金確認後、順次作業に入らせていただきます。通常１０日程ですが、時期によっては 1 ヶ月以上の場合もございます。商品が届き次第見積りのご連絡をさせていただきます。
- 入金される時は申し訳ございませんが、振込手数料はお客様のご負担でお願いします。
- 2 週間以上、入金が確認できない場合、着払いにて返品させていただきます。
- 工料が合わない等で返品の場合、着払いにての返品となります。
- 共布及び付属品等は、入れる時にご確認願います。
- この注文フォームを忘れずに一緒に入れて下さい。
- 修理完了後は宅配便の袋、又は当社の箱にてお品物をお送りします。送付時の箱はお返しできません。ご了承願います。
- 作業時に取り違える可能性があるため、送付時にスーツカバー・ハンガーは同梱しないで下さい。
- ご指定以外の傷を見積る場合、ご連絡時点で見つかっていない傷は修理対象外となります。ご了承願います。

お店使用欄